

# Datenblatt Hauptpaket Warenwirtschaft

Das Hauptpaket Warenwirtschaft der ZEPHIR Avenue Unternehmenssoftware erfüllt alle neuesten Standards des ERP - Software Marktes, die durch aufwendige Marktrecherchen und jahrelange Erfahrung analysiert wurden. Das Modul beinhaltet die Funktionen üblicher Warenwirtschaftssysteme sowie neu entwickelte Zusatzeigenschaften um Ihnen die Möglichkeit zu bieten, die Prozessabläufe in Ihrem Unternehmen noch effizienter zu gestalten.

## Das Warenwirtschaftspaket umfasst:

### Einkauf / Verkauf

- Abrufaufträge, Abrufbestellungen
- Lieferanten- und Herstellerverwaltung
- Einkaufs- und Verkaufsbelege
- Übersichtliche Beleggestaltung
- Bestellliste mit Preisvergleich
- Umfangreiche Preis-, Rabatt- und Zuschlagsrechnung
- Kunden- und lieferantenspezifische Preisgestaltung
- Mengen- und zeitabhängige Preise
- Komfortables Belegmanagement
- Dokumentenverwaltung
- Komfortable Vertreterverwaltung und Vertreterabrechnung
- Disposition
- Umfangreiche Sonderfunktionen (z.B. Kreditlimitprüfungen, offene Posten im Kundenstamm, Intrastat, Alteilsteuer u.v.m.)

### Berichtswesen

- Vollständige Ausgabe von Umsatzstatistiken
- ABC-Analyse für Kunden, Lieferanten und Artikel
- Fakturbuchung im Rechnungseingangsbuch bzw. Rechnungsausgangsbuch
- Überblick Auftragslisten/Bestelllisten
- Erstellen von Berichten jeder Art über Berichtsgenerator
- Beleghistorie
- Historie in Stammdaten (Lieferanten, Kunden, Artikel)

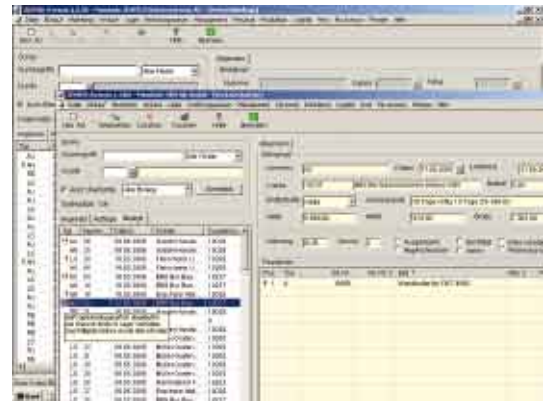

Belegverwaltung

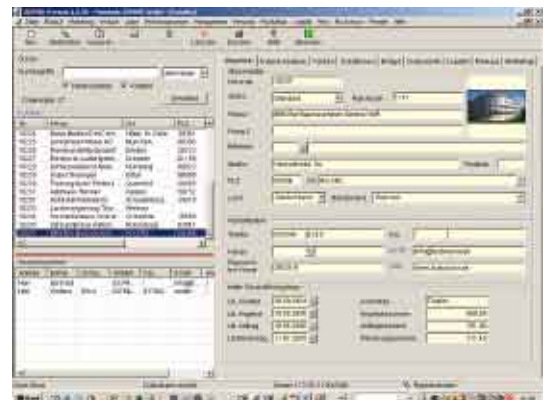

Kundenverwaltung

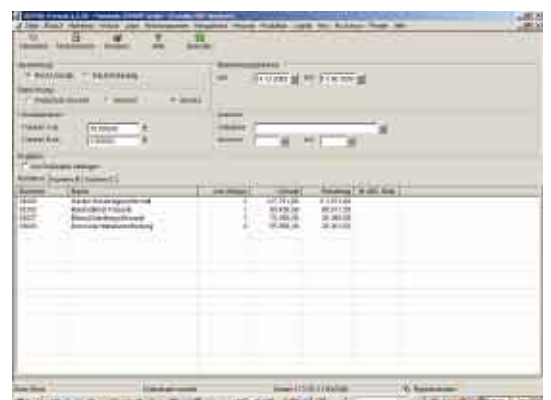

ABC-Analyse

# Datenblatt Hauptpaket Warenwirtschaft

## Management

- Unternehmensstruktur
- Arbeitsplätze
- Projekte
- Untergliederungen
- frei wählbare Struktureinheiten
- Zuordnung: Leiter und Personal
- Dokumente

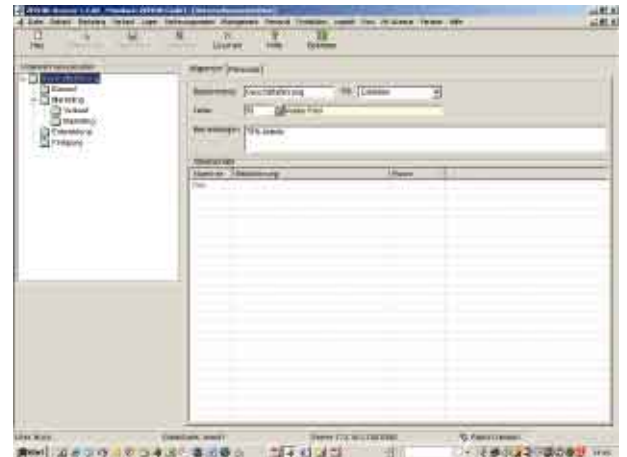

Unternehmensstruktur

## Projektverwaltung

- Zeitkonten, Planvorgaben
- Stundenzuordnung
- Materialzuordnung
- Dokumente
- Budgets
- Ressourcen

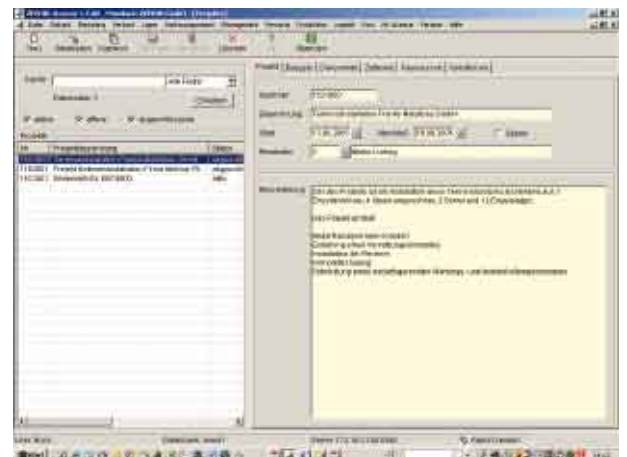

Projektmanagement

## Terminverwaltung

- Tages-, Wochen-, Monats- und Jahresansicht
- Terminvorschau
- Öffentliche und private Termine
- Terminzusendung an andere ZEPHIR-Nutzer
- Zuordnung zu Geschäftspartnern
- Einsicht in Kalender anderer ZEPHIR-Nutzer
- Geburtstagskalender

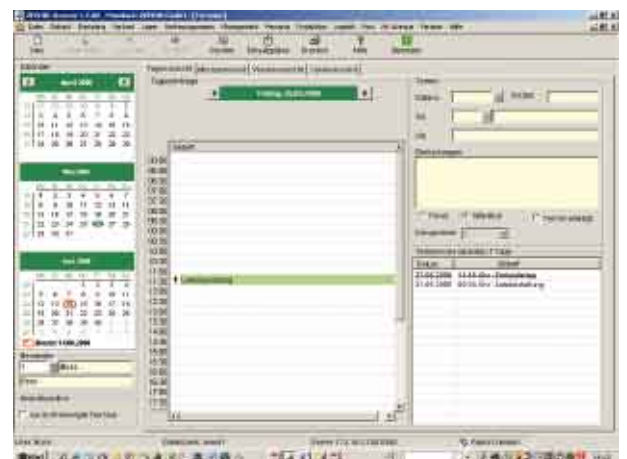

Terminkalender

# Datenblatt Hauptpaket Warenwirtschaft

## Post

- Postbuch (Posteingang, Postausgang)
- Briefdokumente
- Briefschablonen

## Druckmanagement

- Komfortable und umfangreiche Druckfunktionen (Drucker, PDF, Excel u.v.m.)
- Individuelle Listenanpassung
- Belegspezifische Gestaltung der Korrespondenzbelege
- Nadeldruckerunterstützung

## Allgemeine Funktionen

- Mehrmandantenfähigkeit
- Umfangreiche Benutzer- und Rechteverwaltung
- Import- und Exportfunktionen, DB-Dienste
- Mehrsprachen- und Mehrwährungsfähigkeit

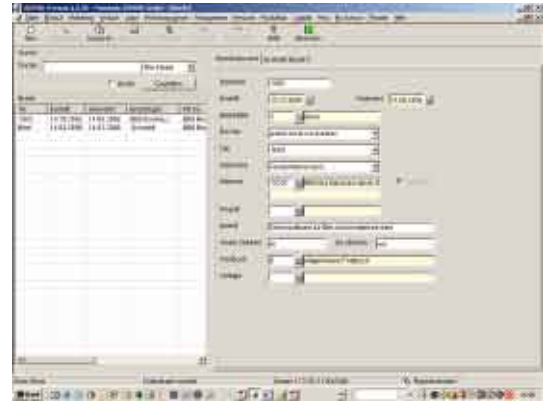

Briefverwaltung

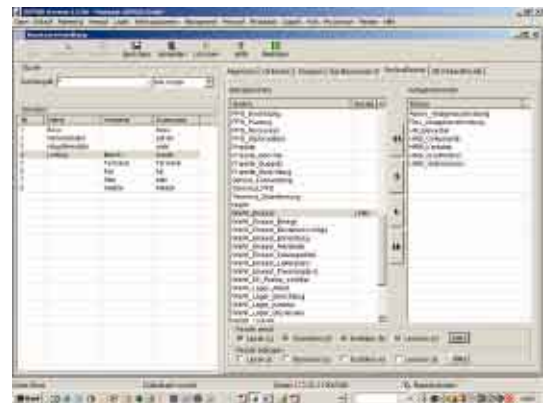

Benutzerverwaltung

Neben den umfangreichen Funktionen ermöglicht ZEPHIR Avenue ein intuitives Arbeiten durch ergonomisches Design und durch komplette Tastaturbedienbarkeit, denn nur eine anwenderorientierte Software kann den Erfolg der Softwareeinführung sicherstellen. Bei Fragen, technischen Problemen und Anregungen stehen Ihnen jederzeit persönliche Ansprechpartner mit umfangreichen betriebswirtschaftlichen und technologischen Erfahrungen im Rahmen unserer Telefonhotline oder unseres Vor-Ort-Service zur Seite.

Ihr ZEPHIR® Avenue Fachhändler / Vertragspartner:

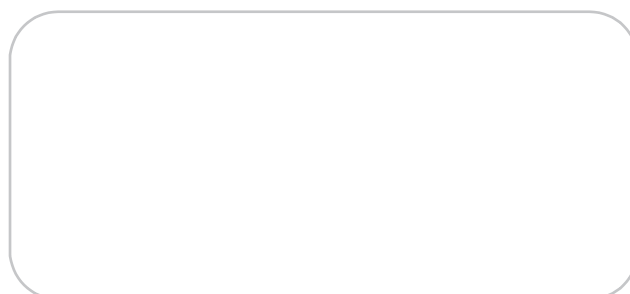

# Datenblatt Hauptpaket Warenwirtschaft

## Personalmanagement

- Verwalten des Personalstamms
- Einpflegen von dienstlichen und privaten Daten des Personals (einschließlich Bildfunktion)
- Buchhalterische und lohntechnische Einstellungen
- Erstellen von Qualifikationsprofilen (Dokumentation des gesamten Bildungs- und Berufsweges der Mitarbeiter)
- Arbeitszeitdaten, Schichtfestlegungen
- Hinterlegen von personenbezogenen Dokumenten und Dateien  
(siehe auch Zusatzmodul Personalwesen)



Personalmanagement

## Lagerwirtschaft

- Mehrlagerverwaltung (Lager, Lagerbereiche und Lagerorte)
- Seriennummern- und Chargenverwaltung
- Bestands- und Lagerbewegungen
- Leistungsstarkes Inventurmodul für alle Inventurformen und Umlagerungen
- Artikelmanagement mit Varianten und Optionen
- Folgeartikelführung (Alternativ-, Ersatz-, und Optionalartikel)
- Lieferantenkatalog, Datenorm u.a.
- Lagerbestände mit Übersicht über Lager und Lagerplätze
- Berichtswesen

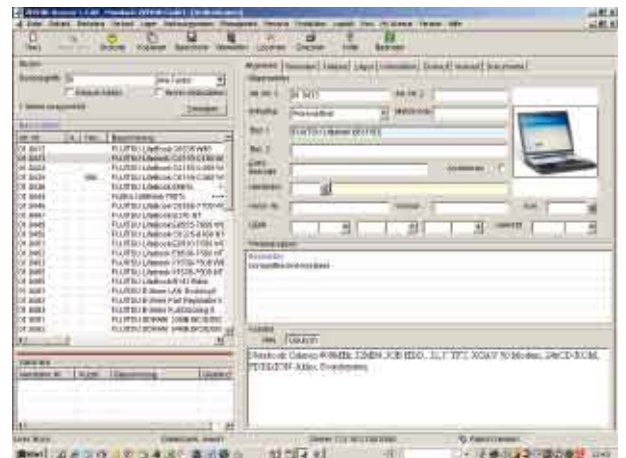

Schnelle Ansicht mit alternierender Suche

Ihr ZEPHIR® Avenue Fachhändler / Vertragspartner:

